COMPANY PROFILE

บริษัท เอ็น.อี.อี.เอ็นจิเนียริ่ง แอนด์ คอนสตรัคชั่น จำกัด

200/37 ม.1 ตำบลบางเสาธง อำเภอบางเสาธง จังหวัดสมุทรปราการ 10540

รายละเอียดบริษัท

บริษัท เอ็น.อี.อี.เอ็นจิเนียริ่ง แอนด์ คอนสรัคชั่น จำกัด

สถานที่ตั้ง : 200/37 ม.1 ตำบลบางเสาธง อำเภอบางเสาธง จังหวัดสมุทรปราการ 10540

มือถือ : +66(0) 1559 8308

โทรศัพท์ : +66(0) 2315 2469

แฟกซ์ : +66(0) 2315 2470

E-mail : n.e.e.2008@hotmail.co.th

Website : www.nee.co.th

การให้บริการ

- ออกแบบงานก่อสร้าง และสถาปัตยกรรม ออกแบบและตกแต่งภายใน
- รับเหมาก่อสร้างทุกประเภท รับเหมางานระบบ ไฟฟ้า สุขาภิบาล
- รับปรึกษาปัญหางานก่อสร้าง ทุกประเภท โดยวิศวกรผู้เชี่ยวชาญ

ประวัติและความเป็นมา

บริษัท เอ็น.อี.อี.เอ็นจิเนียริ่ง แอนด์ คอนสรัคชั่น จำกัด

บริษัท เอ็น.อี.อี.เอ็นจิเนียริ่งแอนด์คอนสตรัคชั่น จำกัด มีผู้ร่วมงานมากกว่า 100 คน โดยเฉพาะ ทีมงานวิศวกร นักบัญชีและวุฒิชั้นปริญญา จากมหาวิทยาลัยที่มีชื่อเสียง

ปัจจุบัน บริษัท เอ็น.อี.อี.ฯ ได้ทุนจดทะเบียน 20,000,000 ล้านบาท เพื่อรองรับธุรกิจด้านงานก่อสร้าง ซึ่งบริษัทฯ ให้ความสำคัญกับการบริหารงานให้เสร็จทันเวลา และได้คุณภาพสูงจนปรากฏเป็นที่ยอมรับจากลูกค้าหลาย ๆ บริษัทชั้นนำในประเทศ

หนังสือสำคัญของบริษัทฯ

บริษัท เอ็น.อี.อี.เอ็นจิเนียริ่ง แอนด์ คอนสรัคชั่น จำกัด

เลขประจำตัวผู้เสียภาษีอากร 0-1155-51006-00-7

ภ.พ.20

ใบทะเบียนภาษีมูลค่าเพิ่ม

กรมสรรพากร

ชื่อผู้ประกอบการ บริษัท เอ็น.อี.อี.เอ็นจิเนียริ่ง แอนด์ คอนสรัคชั่น จำกัด

ชื่อสถานประกอบการ บริษัท เอ็น.อี.อี.เอ็นจิเนียริ่ง แอนด์ คอนสรัคชั่น จำกัด

เป็น ☑ สำนักงานใหญ่ ☐ สาขาที่

ตั้งอยู่ : อาคาร ห้องเลขที่ ชั้นที่

หมู่บ้าน เลขที่ 260/37

หมู่ที่ ตรอก/ซอย ถนน เทพารักษ์

ตำบล/แขวง บางเสาธง อำเภอ/เขต บางเสาธง

จังหวัด สมุทรปราการ รหัสไปรษณีย์ 10540 โทรศัพท์

วันที่ให้เป็นผู้ประกอบการจดทะเบียน 23 กรกฎาคม 2551

ออกให้เมื่อวันที่ ๑๐ ส.ค. ๒๕๕๕

ผู้ออกทะเบียน

(นายนคร ชิณเสน)

ตำแหน่ง

ทะเบียนเลขที่ 0115551006807

แบบ พค. 0401

กรมพัฒนาธุรกิจการค้า

ใบสำคัญแสดงการจดทะเบียนห้างหุ้นส่วนบริษัท

ใบสำคัญนี้ออกให้เพื่อแสดงว่า

บริษัท เอ็น.อี.อี. เอ็นจิเนียริ่ง แอนด์ คอนสตรัคชั่น จำกัด

ได้จดทะเบียนเป็นนิติบุคคลตามประมวลกฎหมายแพ่งและพาณิชย์

ณ สำนักงานทะเบียนหุ้นส่วนบริษัท **จังหวัด สมุทรปราการ**

เมื่อวันที่ 10 กรกฎาคม 2551

ออกให้ ณ วันที่ 10 กรกฎาคม 2551

(นายสรรเสริญ คำจันทร์แก้ว)

นายทะเบียน

หนังสือสำคัญของบริษัทฯ

บริษัท เอ็น.อี.อี.เอ็นจิเนียริ่ง แอนด์ คอนสรัคชั่น จำกัด

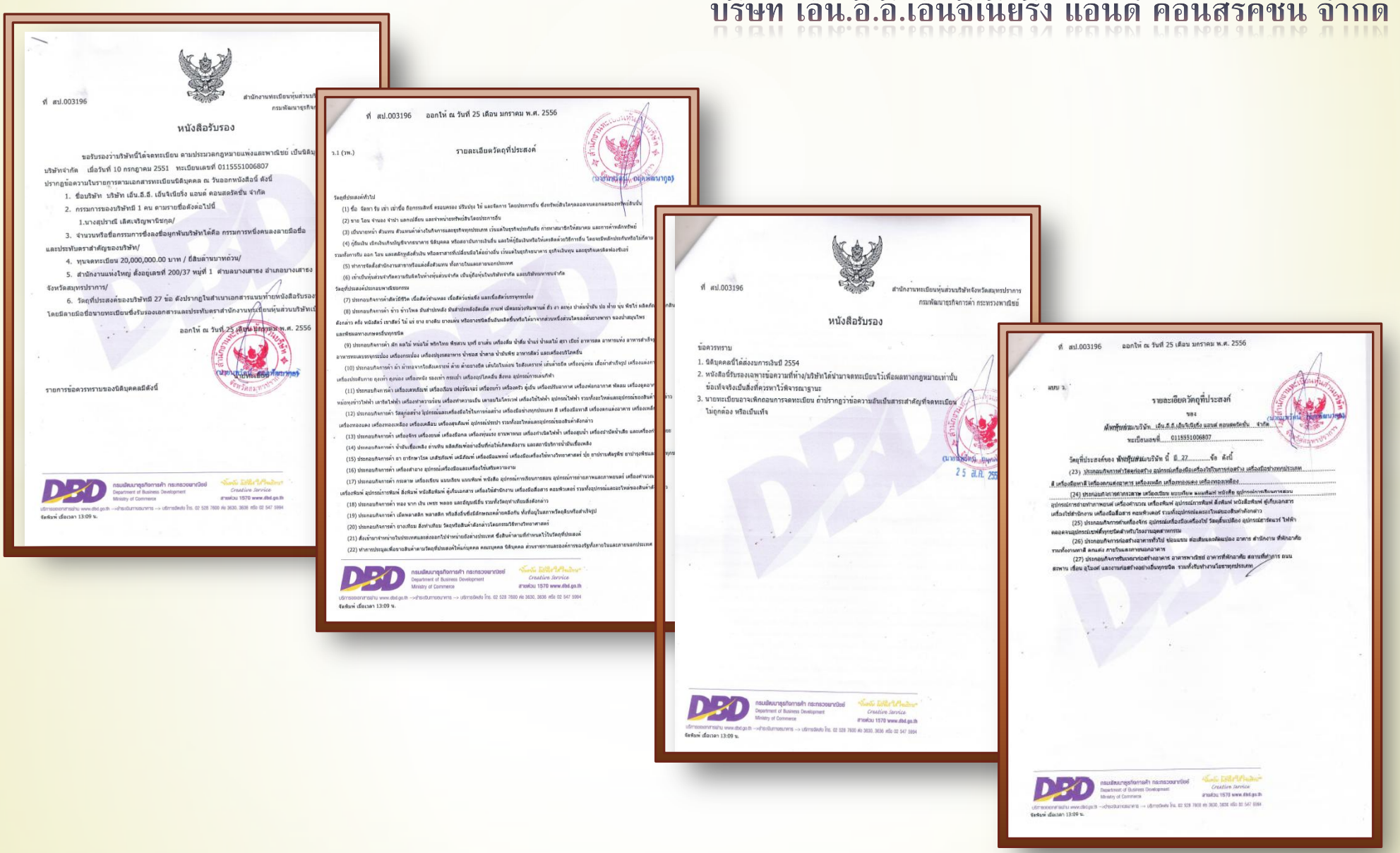

ที่ สป.003196

สำนักงานทะเบียนหุ้นส่วนบริ
กรมพัฒนาธุรกิจ

หนังสือรับรอง

ขอรับรองว่าบริษัทนี้ได้จดทะเบียน ตามประมวลกฎหมายแพ่งและพาณิชย์ เป็นนิติบุ
บริษัทจำกัด เมื่อวันที่ 10 กรกฎาคม 2551 ทะเบียนเลขที่ 0115551006807
ปรากฏข้อความในรายการตามเอกสารทะเบียนนิติบุคคล ณ วันออกหนังสือนี้ ดังนี้

1. ชื่อบริษัท บริษัท เอ็น.อี.อี. เอ็นจิเนียริ่ง แอนด์ คอนสรัคชั่น จำกัด
2. กรรมการของบริษัทมี 1 คน ตามรายชื่อดังต่อไปนี้
   1.นางสุปราณี เลิศเจริญพานิชกุล/
3. จำนวนหรือชื่อกรรมการซึ่งลงชื่อผูกพันบริษัทได้คือ กรรมการหนึ่งคนลงลายมือชื่อ
และประทับตราสำคัญของบริษัท/
4. ทุนจดทะเบียน 20,000,000.00 บาท / ยี่สิบล้านบาทถ้วน/
5. สำนักงานแห่งใหญ่ ตั้งอยู่เลขที่ 200/37 หมู่ที่ 1 ตำบลบางเสาธง อำเภอบางเสาธง
จังหวัดสมุทรปราการ/
6. วัตถุที่ประสงค์ของบริษัทมี 27 ข้อ ดังปรากฏในสำเนาเอกสารแนบท้ายหนังสือรับรอง
โดยมีลายมือชื่อนายทะเบียนซึ่งรับรองเอกสารและประทับตราสำนักงานทะเบียนหุ้นส่วนบริษัทเป็

ออกให้ ณ วันที่ 25 เดือน มกราคม พ.ศ. 2556

รายการข้อควรทราบของนิติบุคคลมีดังนี้

DBD กรมพัฒนาธุรกิจการค้า กระทรวงพาณิชย์ Department of Business Development Ministry of Commerce Creative Service สายด่วน 1570 www.dbd.go.th
บริการของกรมฯ ผ่าน www.dbd.go.th -->ห้องบริการออนไลน์ --> บริการนิติบุคคล โทร. 02 528 7600 ต่อ 3630, 3636 หรือ 02 547 5994
พิมพ์ เมื่อเวลา 13:09 น.

ที่ สป.003196 ออกให้ ณ วันที่ 25 เดือน มกราคม พ.ศ. 2556

ว.1 (พ.) รายละเอียดวัตถุที่ประสงค์

วัตถุที่ประสงค์ทั่วไป
(1) ซื้อ จัดหา รับ เช่า เข้าซื้อ ถือกรรมสิทธิ์ ครอบครอง ปรับปรุง ใช้ และจัดการ โดยประการอื่น ซึ่งทรัพย์สินใดๆ ตลอดจนตลอดจนตลอดจนทรัพย์สินนั้น
(2) ขาย โอน จำนอง จำนำ แลกเปลี่ยน และจำหน่ายทรัพย์สินโดยประการอื่น
(3) เป็นนายหน้า ตัวแทน ตัวแทนค้าต่างในกิจการและธุรกิจทุกประเภท เป็นผลในธุรกิจประกันภัย กำหราคมายิดให้สมาคม และการค้าหลักทรัพย์
(4) ยู้ยืมเงิน เก็บเงินเก็บปัญชีธนาคาร นิติบุคคล หรือสถาบันการเงินอื่น และให้ยู้ยืมเงินหรือให้เครดิตด้วยวิธีการอื่น โดยจะนิหลักประกันหรือไม่ก็ตาม
รวมทั้งการรับ ออก โอน และสลักหลังตั๋วเงิน หรือตราสารที่เปลี่ยนมือได้อย่างอื่น เป็นต้นในธุรกิจธนาคาร ธุรกิจเงินทุน และธุรกิจเครดิตฟองซิเอร์
(5) ทำการจัดตั้งสำนักงานสาขาหรือแต่งตั้งตัวแทน ทั้งภายในและภายนอกประเทศ
(6) เข้าเป็นหุ้นส่วนจำกัดความรับผิดชอบให้ห้างหุ้นส่วนจำกัด เป็นผู้ถือหุ้นในบริษัทจำกัด และบริษัทมหาชนจำกัด
วัตถุที่ประสงค์ประกอบพาณิชยกรรม
(7) ประกอบกิจการค้าสัตว์มีชีวิต เนื้อสัตว์ทำแพ็ค เนื้อสัตว์แช่เย็น และเนื้อสัตว์ประจุกระป๋อง
(8) ประกอบกิจการค้า ข้าว ข้าวโพด มันสำปะหลัง มันสำปะหลังอัดเม็ด กากเต้า เมล็ดแม่วงศ์ทินพาณ์ ถั่ว งา ลนุพ ปาล์มน้ำมัน ปอ ฝ้าย จุน ฟิชโร่ ผลิตภัณ
ดังกล่าว ครั่ง หนังสัตว์ เขาสัตว์ ไม้ แร่ ยาง ยางดิบ ยางผสม หรือยางขนิดอันเดียวหรือได้มาจากส่วนหนึ่งส่วนใดของต้นยางพารา ของป่าสมุนไพร
และพืชผลทางเกษตรอันทุกชนิด
(9) ประกอบกิจการค้า ผัก ผลไม้ ทำผลไม้ พริกไทย พืชสวน มุสรี ยาเส้น เครื่องเสีย น้ำส้ม น้ำผลไม้ สุรา เบียร์ อาหารสด อาหารแห้ง อาหารสำเร็จรู
อาหารทะเลประจุกระป๋อง เครื่องกระป๋อง เครื่องปรุงสอาหาร น้ำตาล น้ำมันพืช อาหารสัตว์ และเครื่องปรีเคอ็น
(10) ประกอบกิจการค้า ผ้า ผ้าทอจากใยสังเคราะห์ ด้าย ด้ายอวงยัด เส้นใยในต่อน ใยสังเคราะห์ เส้นด้ายยัด เครื่องนุ่งห่ม เสื้อผ้าสำเร็จรูป เครื่องแต่งกา
เครื่องประดับกาย ถุงเท้า ถุงมือ เครื่องหนัง รองเท้า กระเป๋า เครื่องปรีเคอ็น สิ่งทอ อุปกรณ์การแต่งกีฬา
(11) ประกอบกิจการค้า เครื่องแต่งตัวพ์ เครื่องเรือน เฟอร์นิเจอร์ เครื่องเก้า เครื่องตรัว ตู้เย็น เครื่องปรับอากาศ เครื่องพ่นอากาศ พัดลม เครื่องดูดอา
หม้อหุงข้าวไฟฟ้า เตาไฟไฟฟ้า เครื่องทำความร้อน เครื่องทำความเย็น เตาอบไมโครเวฟ เครื่องใช้ไฟฟ้า อุปกรณ์ไฟฟ้า รวมทั้งอะไหล่และอุปกรณ์ของสินค้า
(12) ประกอบกิจการค้า วัสดุก่อสร้าง อุปกรณ์และเครื่องมือใช้ในการก่อสร้าง เครื่องมือช่างทุกประเภท สี เครื่องมือทาสี เครื่องตกแต่งอาคาร เครื่องเคลื่
เครื่องทองแดง เครื่องทองเหลือง เครื่องเคลือบ เครื่องสุขภัณฑ์ อุปกรณ์ประปา รวมทั้งอะไหล่และอุปกรณ์ของสินค้าดังกล่าว
(13) ประกอบกิจการค้า เครื่องจักร เครื่องยนต์ เครื่องยึดตรึง เครื่องทุ่นแรง อากาศยาน เครื่องกำเนิดไฟฟ้า เครื่องสูบน้ำ เครื่องปาปัดน้ำเสีย และเครื่องก
(14) ประกอบกิจการค้า น้ำมันเชื้อเพลิง ถ่านหิน แร่ผลิตภัณฑ์อย่างอื่นที่กลั่นให้เกิดพลังงาน และสถานีบริการน้ำมันเชื้อเพลิง
(15) ประกอบกิจการค้า ยา ยาวิทยาโรค เภสัชภัณฑ์ เคมีภัณฑ์ เครื่องมือแพทย์ เครื่องมือเครื่องใช้ทางวิทยาศาสตร์ ปุ๋ย ยาปราบศัตรูพืช ยาฆ่าศัตรูพืช
(16) ประกอบกิจการค้า เครื่องสำอาง อุปกรณ์เครื่องมือและเครื่องใช้เพื่อความงาม
(17) ประกอบกิจการค้า กระดาษ เครื่องเขียน แบบเรียน แบบพิมพ์ หนังสือ อุปกรณ์การเรียนการสอน อุปกรณ์การอ่านศาสนาและศาสนพิธี เครื่องดำนวน
เครื่องพิมพ์ อุปกรณ์การพิมพ์ สิ่งพิมพ์ หนังสือพิมพ์ ตู้เก็บเอกสาร เครื่องใช้สำนักงาน เครื่องมือสื่อสาร คอมพิวเตอร์ รวมทั้งอุปกรณ์และอะไหล่ของสินค้าดั
(18) ประกอบกิจการค้า ทอง นาก เงิน เพชร พลอย และอัญมณีอื่น รวมทั้งวัตถุทำเทียมสิ่งดังกล่าว
(19) ประกอบกิจการค้า เม็ดพลาสติก พลาสติก หรือสิ่งอื่นซึ่งมีลักษณะคล้ายคลึงกัน ทั้งที่อยู่ในสภาพวัตถุดิบหรือสำเร็จรูป
(20) ประกอบกิจการค้า ยางเทียม สิ่งทำเทียม วัตถุที่สินค้าดังกล่าวโดยกรรมวิธีทางวิทยาศาสตร์
(21) ส่งเข้าและนำผ่านไปประเทศและต่อออกไปจำหน่ายยังต่างประเทศ ซึ่งสินค้าตามที่กำหนดไว้ในวัตถุที่ประสงค์
(22) ทำการประมูลเพื่อขายสินค้าตามวัตถุที่ประสงค์ให้แก่บุคคล คณะบุคคล นิติบุคคล ส่วนราชการและองค์การของรัฐทั้งภายในและภายนอกประเท

DBD กรมพัฒนาธุรกิจการค้า กระทรวงพาณิชย์ Department of Business Development Ministry of Commerce Creative Service สายด่วน 1570 www.dbd.go.th
บริการของกรมฯ ผ่าน www.dbd.go.th -->ห้องบริการออนไลน์ --> บริการนิติบุคคล โทร. 02 528 7600 ต่อ 3630, 3636 หรือ 02 547 5994
พิมพ์ เมื่อเวลา 13:09 น.

ที่ สป.003196

สำนักงานทะเบียนหุ้นส่วนบริษัทจังหวัดสมุทรปราการ
กรมพัฒนาธุรกิจการค้า กระทรวงพาณิชย์

หนังสือรับรอง

ข้อควรทราบ
1. นิติบุคคลนี้ได้ส่งงบการเงินปี 2554
2. หนังสือนี้รับรองเฉพาะข้อความที่ห้าง/บริษัทได้นำมาจดทะเบียนไว้เพื่อผลทางกฎหมายเท่านั้น ข้อเท็จจริงเป็นสิ่งที่ควรหาไว้พิจารณาฐานะ
3. นายทะเบียนอาจเพิกถอนการจดทะเบียน ถ้าปรากฏว่าข้อความอันเป็นสารสำคัญที่จดทะเบียนไม่ถูกต้อง หรือเป็นเท็จ

DBD กรมพัฒนาธุรกิจการค้า กระทรวงพาณิชย์ Department of Business Development Ministry of Commerce Creative Service สายด่วน 1570 www.dbd.go.th
บริการของกรมฯ ผ่าน www.dbd.go.th -->ห้องบริการออนไลน์ --> บริการนิติบุคคล โทร. 02 528 7600 ต่อ 3630, 3636 หรือ 02 547 5994
พิมพ์ เมื่อเวลา 13:09 น.

ที่ สป.003196 ออกให้ ณ วันที่ 25 เดือน มกราคม พ.ศ. 2556

แบบ ว.

รายละเอียดวัตถุที่ประสงค์
ของ
ห้างหุ้นส่วนจำกัด/บริษัท เอ็น.อี.อี.เอ็นจิเนียริ่ง แอนด์ คอนสรัคชั่น จำกัด
ทะเบียนเลขที่ 0115551006807

วัตถุที่ประสงค์ของ ห้างหุ้นส่วนจำกัด/บริษัท มี 27 ข้อ ดังนี้
(23) ประกอบกิจการค้าวัสดุก่อสร้าง อุปกรณ์และเครื่องมือเครื่องใช้ในการก่อสร้าง เครื่องมือช่างทุกประเภท
สี เครื่องมือทาสี เครื่องตกแต่งอาคาร เครื่องเคลือบ เครื่องทองเหลือง เครื่องทองแดง
(24) ประกอบกิจการค้าเครื่องใช้ในสำนักงาน แบบเรียน แบบพิมพ์ หนังสือ อุปกรณ์การเรียนการสอน
อุปกรณ์การอ่านทำศาสนพิธี เครื่องคำนวณ เครื่องพิมพ์ อุปกรณ์การพิมพ์ สิ่งพิมพ์ หนังสือพิมพ์ ตู้เก็บเอกสาร
เครื่องใช้สำนักงาน เครื่องมือสื่อสาร คอมพิวเตอร์ รวมทั้งอุปกรณ์และอะไหล่ของสินค้าดังกล่าว
(25) ประกอบกิจการค้าเครื่องจักร อุปกรณ์เครื่องยนต์ วัตถุดิบเชื้อเพลิง อุปกรณ์การผลิตไฟฟ้า
ตลอดจนอุปกรณ์ประกอบที่ทุกชนิดสำหรับงานอุตสาหกรรม
(26) ประกอบกิจการก่อสร้างอาคารทั้งใน ชนะแบบ ต่อเติมและดัดแปลง อาคาร สำนักงาน ที่พักอาศัย
รวมทั้งงานตกแต่ง ตกแต่ง ภายในและภายนอกอาคาร
(27) ประกอบกิจการรับเหมาก่อสร้างอาคาร อาคารพาณิชย์ อาคารที่พักอาศัย สถานที่ท่องเที่ยว ถนน
สะพาน เขื่อน อุโมงค์ และงานก่อสร้างอย่างอื่นทุกชนิด รวมทั้งรับทำงานโยธาทุกประเภท

DBD กรมพัฒนาธุรกิจการค้า กระทรวงพาณิชย์ Department of Business Development Ministry of Commerce Creative Service สายด่วน 1570 www.dbd.go.th
บริการของกรมฯ ผ่าน www.dbd.go.th -->ห้องบริการออนไลน์ --> บริการนิติบุคคล โทร. 02 528 7600 ต่อ 3630, 3636 หรือ 02 547 5994
พิมพ์ เมื่อเวลา 13:09 น.

ผลงานที่ผ่านมา

บริษัท เอ็น.อี.อี.เอ็นจิเนียริ่ง แอนด์ คอนสรัคชั่น จำกัด

โครงการ : LLK FLOOD PROTECTION

เจ้าของงาน : THAI PETROLEUM PIPELINE COMPANY LIMITED

มูลค่างาน : 53,345,618.26 บาท

ผลงานที่ผ่านมา

บริษัท เอ็น.อี.อี.เอ็นจิเนียริ่ง แอนด์ คอนสรัคชั่น จำกัด

โครงการ : งานกำแพงกั้นน้ำที่ท่าเรือ Fire Pump

เจ้าของงาน : บริษัท บางจากปิโตรเลียม จำกัด (มหาชน)

มูลค่างาน : 22,000,000 บาท

ผลงานที่ผ่านมา

บริษัท เอ็น.อี.อี.เอ็นจิเนียริ่ง แอนด์ คอนสรัคชั่น จำกัด

โครงการ : EXTENSION RECYCLE FACTORY

เจ้าของงาน : TOYODA GOSEI (THAILAND) COMPANY LIMITED

มูลค่างาน : 24,170,593 บาท

ผลงานที่ผ่านมา

บริษัท เอ็น.อี.อี.เอ็นจิเนียริ่ง แอนด์ คอนสรัคชั่น จำกัด

โครงการ : POWDER FACTORY EXTENSION

เจ้าของงาน : JOTUN (THAILAND) CO., LTD.

มูลค่างาน : 31,030,000 บาท

ผลงานที่ผ่านมา

บริษัท เอ็น.อี.อี.เอ็นจิเนียริ่ง แอนด์ คอนสรัคชั่น จำกัด

โครงการ : BUILDING DESIGN AND CONSTRUCTION OFFICE PPA

เจ้าของงาน : SCG PRODUCTION (THAILAND) COMPANY LIMITED

มูลค่างาน : 8,649,000 บาท

ผลงานที่กำลังดำเนินการในปัจจุบัน

บริษัท เอ็น.อี.อี.เอ็นจิเนียริ่ง แอนด์ คอนสรัคชั่น จำกัด

โครงการ : New Office

เจ้าของงาน : ไทยบริติช ซีเตียวริตี้ พริ้นติ้ง จำกัด (มหาชน) ในเครือ SCG

มูลค่างาน : 16,000,000 บาท

ผลงานที่กำลังดำเนินการในปัจจุบัน

บริษัท เอ็น.อี.อี.เอ็นจิเนียริ่ง แอนด์ คอนสรัคชั่น จำกัด

โครงการ : New Office

เจ้าของงาน : ไทยบริติช ซีเตียวริตี้ พริ้นติ้ง จำกัด (มหาชน) ในเครือ SCG

มูลค่างาน : 16,000,000 บาท

ผลงานที่กำลังดำเนินการในปัจจุบัน

บริษัท เอ็น.อี.อี.เอ็นจิเนียริ่ง แอนด์ คอนสรัคชั่น จำกัด

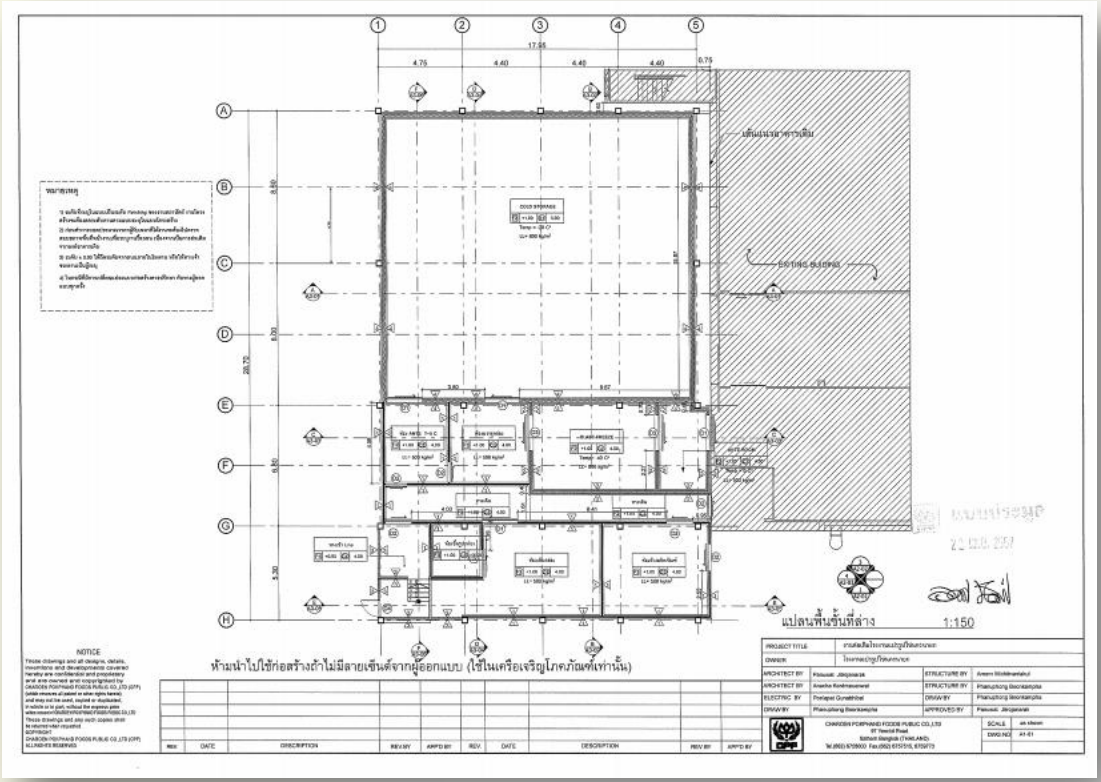

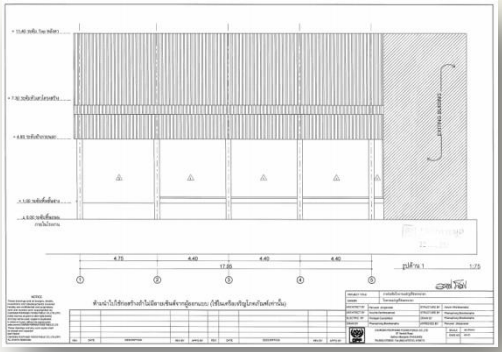

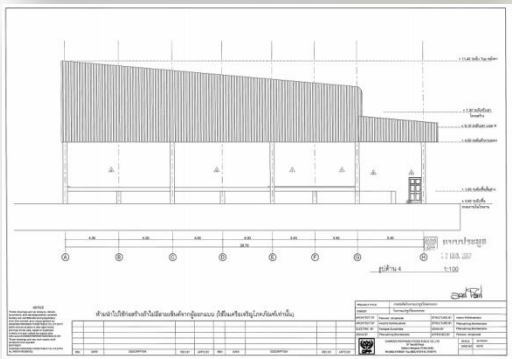

โครงการ : งานต่อเติมโรงงานแปรรูปไข่

เจ้าของงาน : CHAROEN POKPHAND FOODS PUBLIC CO.,LTD. (นครนายก)

มูลค่างาน : 11,630,900 บาท

ผลงานที่กำลังดำเนินการในปัจจุบัน

บริษัท เอ็น.อี.อี.เอ็นจิเนียริ่ง แอนด์ คอนสรัคชั่น จำกัด

โครงการ : งานต่อเติมโรงงานแปรรูปไข่

เจ้าของงาน : CHAROEN POKPHAND FOODS PUBLIC CO.,LTD. (นครนายก)

มูลค่างาน : 11,630,900 บาท

ผลงานที่กำลังดำเนินการในปัจจุบัน

บริษัท เอ็น.อี.อี.เอ็นจิเนียริ่ง แอนด์ คอนสรัคชั่น จำกัด

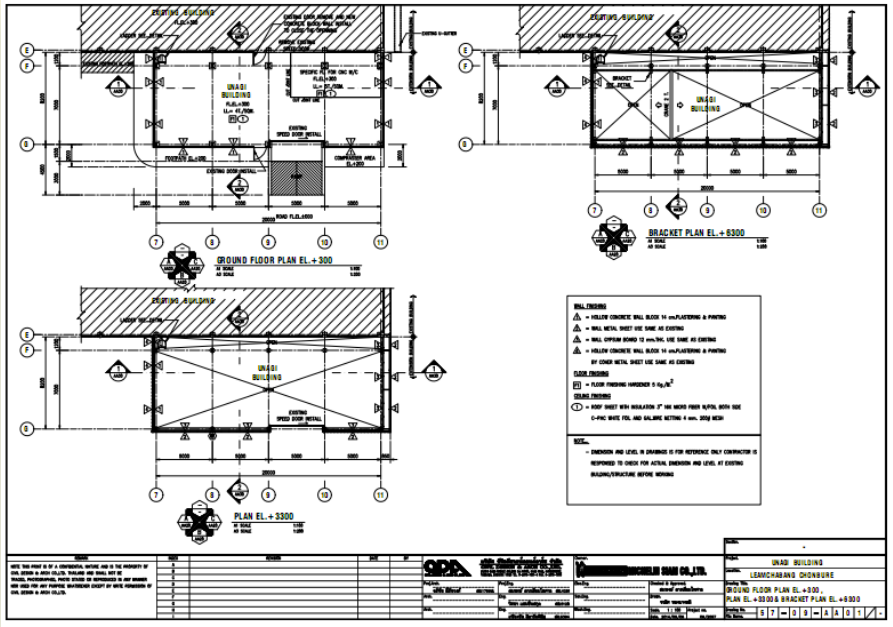

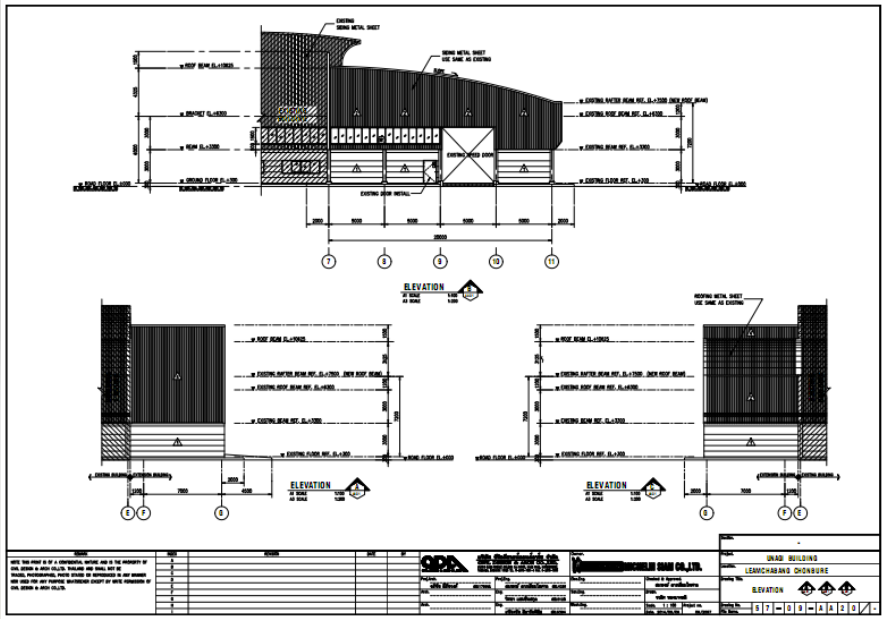

โครงการ : UNAGI BUILDING

เจ้าของงาน : MICHELIN SIAM CO.,LTD.

มูลค่างาน : 10,486,000 บาท

ผลงานที่กำลังดำเนินการในปัจจุบัน

บริษัท เอ็น.อี.อี.เอ็นจิเนียริ่ง แอนด์ คอนสรัคชั่น จำกัด

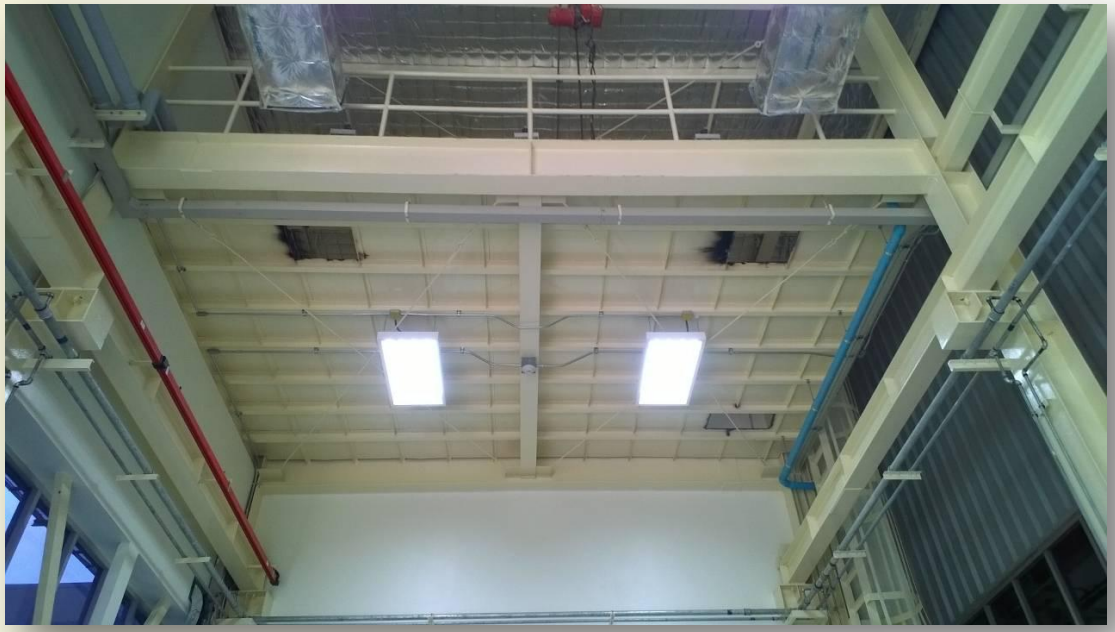

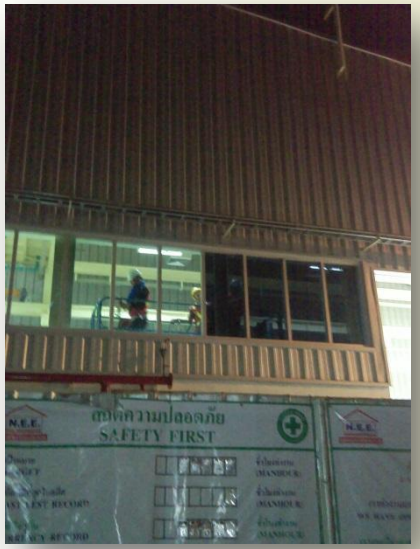

โครงการ : UNAGI BUILDING

เจ้าของงาน : MICHELIN SIAM CO.,LTD.

มูลค่างาน : 10,486,000 บาท

ผลงานที่กำลังดำเนินการในปัจจุบัน

บริษัท เอ็น.อี.อี.เอ็นจิเนียริ่ง แอนด์ คอนสรัคชั่น จำกัด

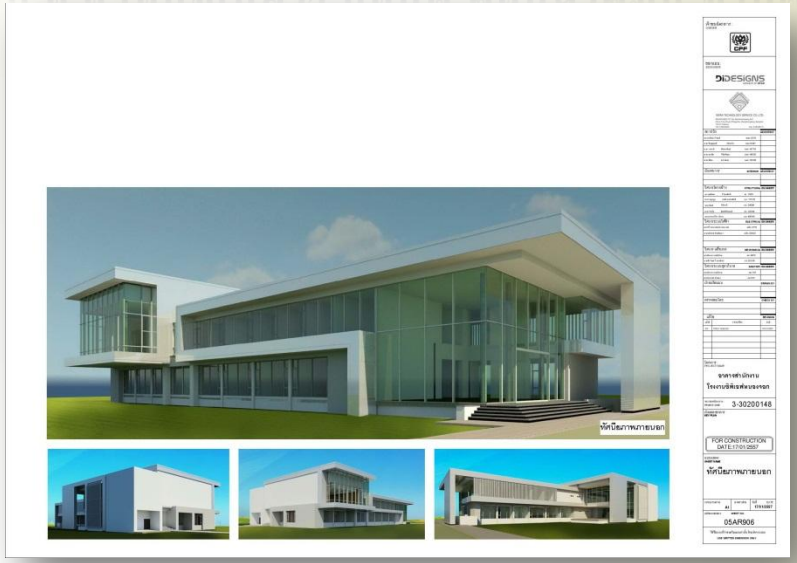

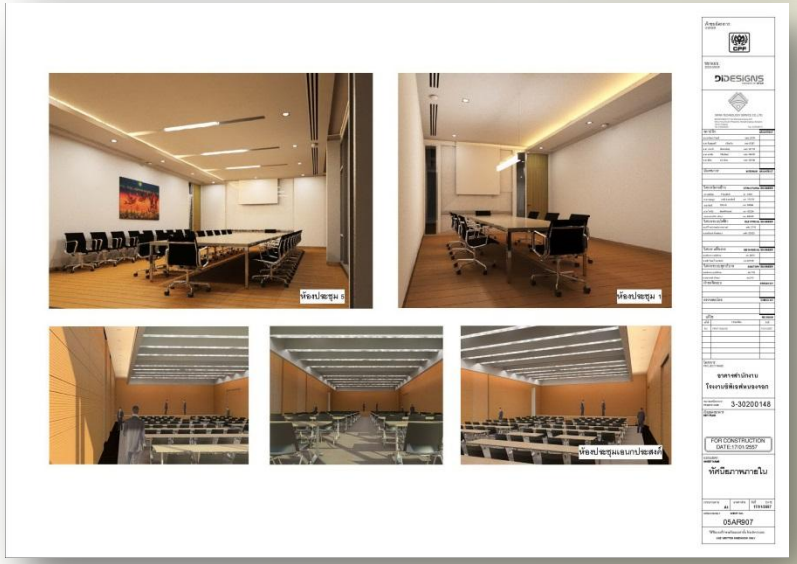

โครงการ : ก่อสร้างอาคารสำนักงาน

เจ้าของงาน : CPF หนองจอก

มูลค่างานโครงสร้าง : 25,000,000 บาท

ผลงานที่กำลังดำเนินการในปัจจุบัน

บริษัท เอ็น.อี.อี.เอ็นจิเนียริ่ง แอนด์ คอนสรัคชั่น จำกัด

โครงการ : ก่อสร้างอาคารสำนักงาน

เจ้าของงาน : CPF หนองจอก

มูลค่างานโครงสร้าง : 25,000,000 บาท

ผลงานที่กำลังดำเนินการในปัจจุบัน

บริษัท เอ็น.อี.อี.เอ็นจิเนียริ่ง แอนด์ คอนสรัคชั่น จำกัด

โครงการ : งานออกแบบพร้อมก่อสร้างอาคารเอนกประสงค์

เจ้าของงาน : บริษัท ไทยฟาร์เมอร์โปรดักส์ ซัคเซส จำกัด

มูลค่างานออกแบบ : 1,200,000 บาท